

Base FRAKTAL - integracja Eksport MINI z systemem BaseLinker

Moduł Base FRAKTAL służy do importowania danych zamówień z systemu BaseLinker do programu Eksport MINI. Umożliwia to bardzo szybkie tworzenie dokumentów odprawy SAD do zamówień z BaseLinkera.

Dokumenty SAD są automatycznie wypełniane danymi dostępnymi w BaseLinker – wartość, masa, opis towaru, odbiorca, numer faktury. Jednocześnie dokumenty mogą być tworzone na podstawie wcześniej przygotowanych wzorców, które zawierają informacje stałe, które nie są jednak dostępne w BaseLinkerze np. kody urzędów celnych.

W programie Eksport MINI tworzony jest katalog towarów z przypisanymi do nich kodami taryfy celnej. Raz wpisany towar jest tam cały czas dostępny.

Instalacja Base FRAKTAL integracja

Instalacja pobierana jest i wykonywana automatycznie przez Update FRAKTAL. Użytkownik po pobraniu aktualizacji musi jedynie włączyć moduł w Konfiguracji programu. Po zaznaczeniu modułu SAD w konfiguracji i wciśnięciu prawego klawisza myszy pojawi się menu kontekstowe:

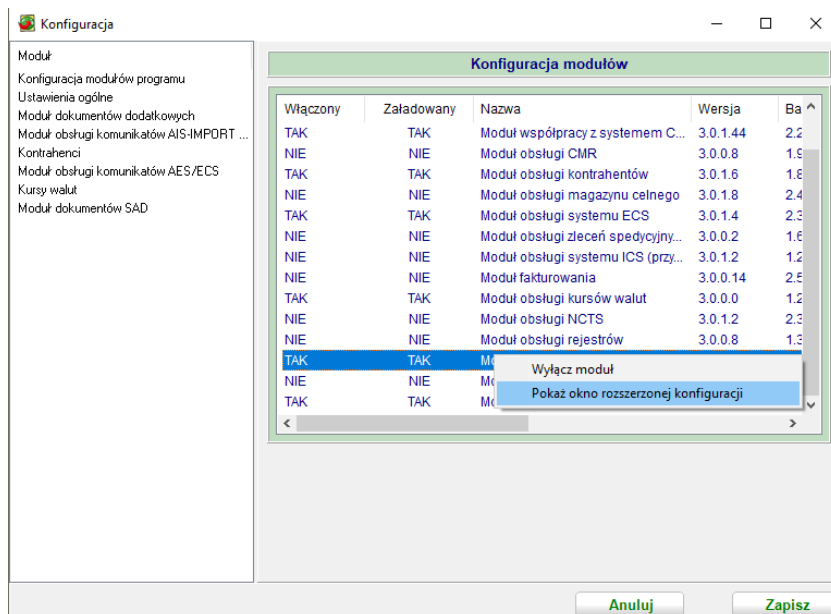

Należy wybrać polecenie „Pokaż okno rozszerzonej konfiguracji” a następnie „Integracja z systemem BaseLinker”.

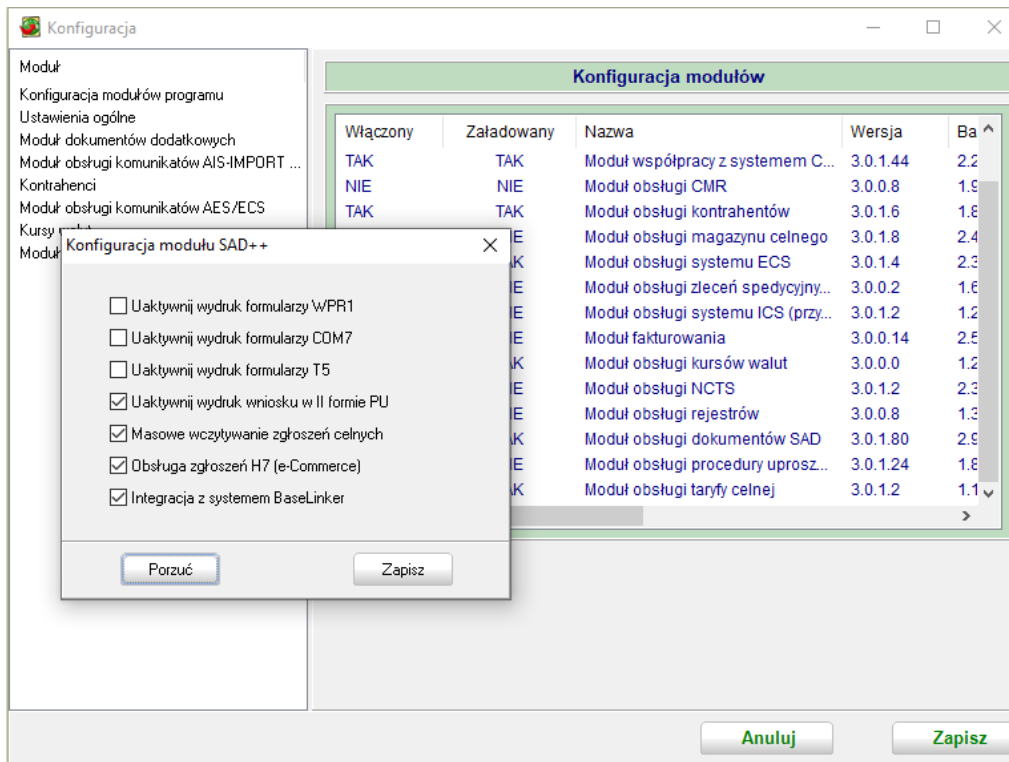

Konfiguracja importu danych z Baselinker do Eksport MINI

API Token

Pierwszym krokiem koniecznym do rozpoczęcia pracy z Base FRAKTAL jest skonfigurowanie go z kontem na BaseLinkerze. W tym celu należy wkopiować do konfiguracji Token API. Token w Baselinkerze pobieramy zgodnie z instrukcją obsługi [API Token – jak wygenerować – Centrum pomocy | BaseLinker.com](#)

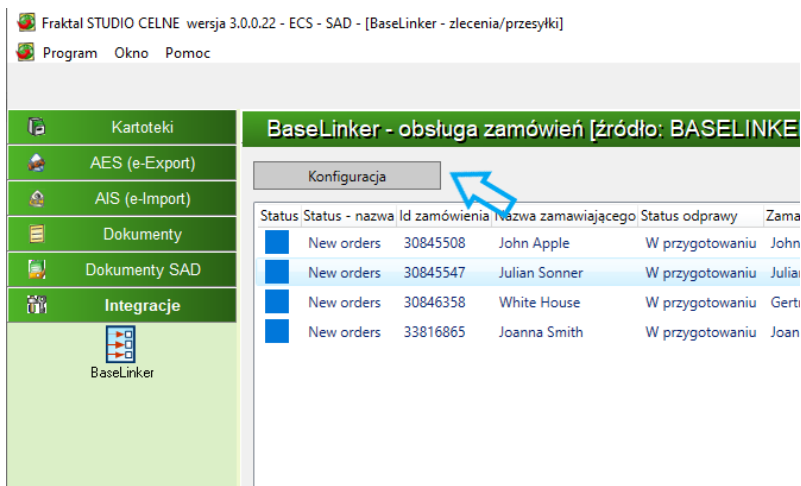

Po kliknięciu na przycisk Konfiguracja otworzy się okno konfiguracji Base FRAKTAL. Wpisanie API Token umożliwi połączenie z kontem w systemie BaseLinker i pobieranie danych zamówień do odprawy.

Token API należy pobrać z systemu BaseLinker poprzez wybranie zakładki Moje konto (profil użytkownika, prawy górny róg) a następnie panelu API.

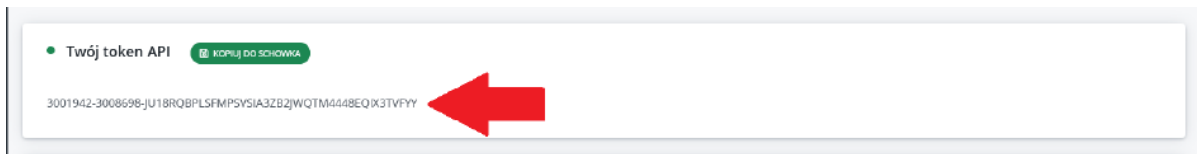

Należy skopiować token i wkleić go w aplikacji w pole opisane jako "Token API". Operację należy potwierdzić przyciskiem "Zapisz".

Statusy zamówień

Do obsługi importu danych w ramach Base FRAKTAL należy utworzyć statusy zamówień. W celu ich utworzenia należy przejść do panelu zamówień i wybrać przycisk "Dodaj status".

Należy dodać dwa statusy za pomocą przycisku "Dodaj status" o nazwach długich i / krótkich:

1. Wymaga odprawy celnej / Odprawa
2. Wysłane do FRAKTAL / FRAKTAL

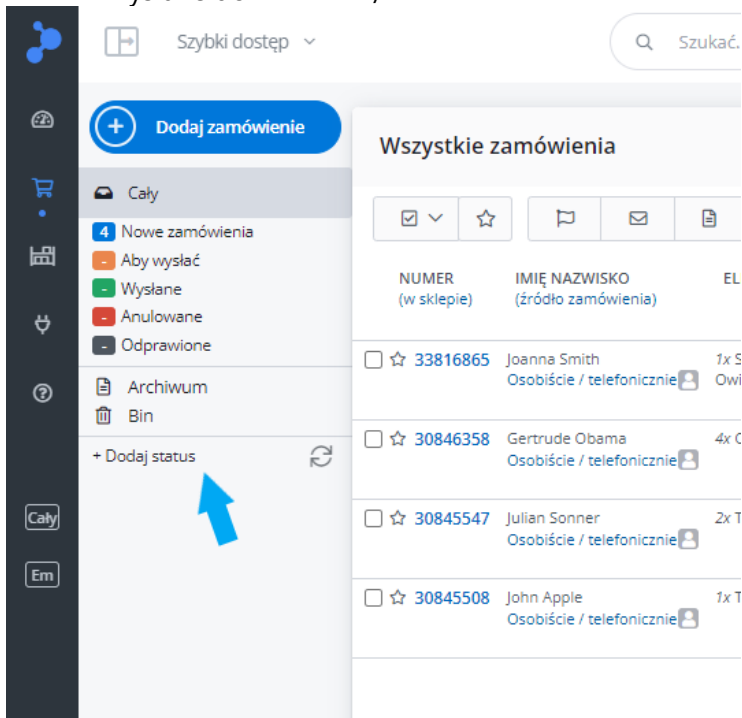

NUMER (w sklepie)	IMIĘ NAZWISKO (źródło zamówienia)	EL
33816865	Joanna Smith Osobiście / telefonicznie	1x S Owi
30846358	Gertrude Obama Osobiście / telefonicznie	4x C
30845547	Julian Sonner Osobiście / telefonicznie	2x T
30845508	John Apple Osobiście / telefonicznie	1x T

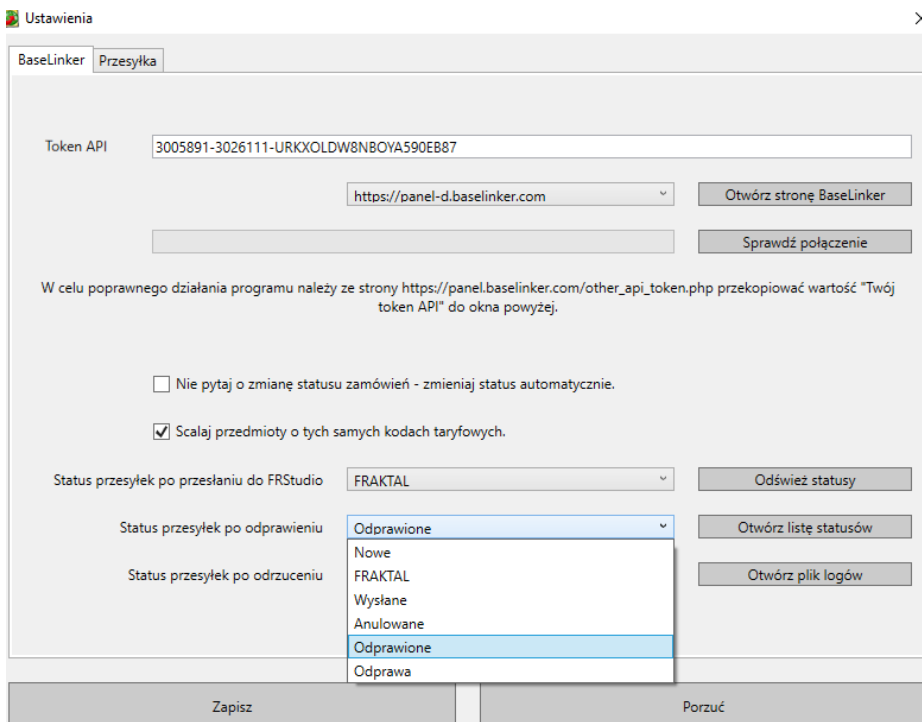

- Token API: 3005891-3026111-URKXOLDW8NBOYA590EB87
- URL: <https://panel-d.baselinker.com>
- Buttons: "Otwórz stronę BaseLinker" and "Sprawdź połączenie"
- Text: "W celu poprawnego działania programu należy ze strony https://panel.baselinker.com/other_api_token.php przekopiować wartość "Twój token API" do okna powyżej."
- Options:
 - Nie pytaj o zmianę statusu zamówień - zmieniaj status automatycznie.
 - Scalaj przedmioty o tych samych kodach taryfowych.
- Status przesyłek po przesłaniu do FRStudio: FRAKTAL
- Status przesyłek po odprawieniu: Odprawione (dropdown menu open showing: Nowe, FRAKTAL, Wysłane, Anulowane, Odprawione, Odprawa)
- Status przesyłek po odrzuceniu: FRAKTAL
- Buttons: "Odśwież statusy", "Otwórz listę statusów", "Otwórz plik logów"
- Buttons at the bottom: "Zapisz" and "Porzuć"

Po skonfigurowaniu połączenia do bazy naszego programu zostaną pobrane dane zamówień z BaseLinkera.

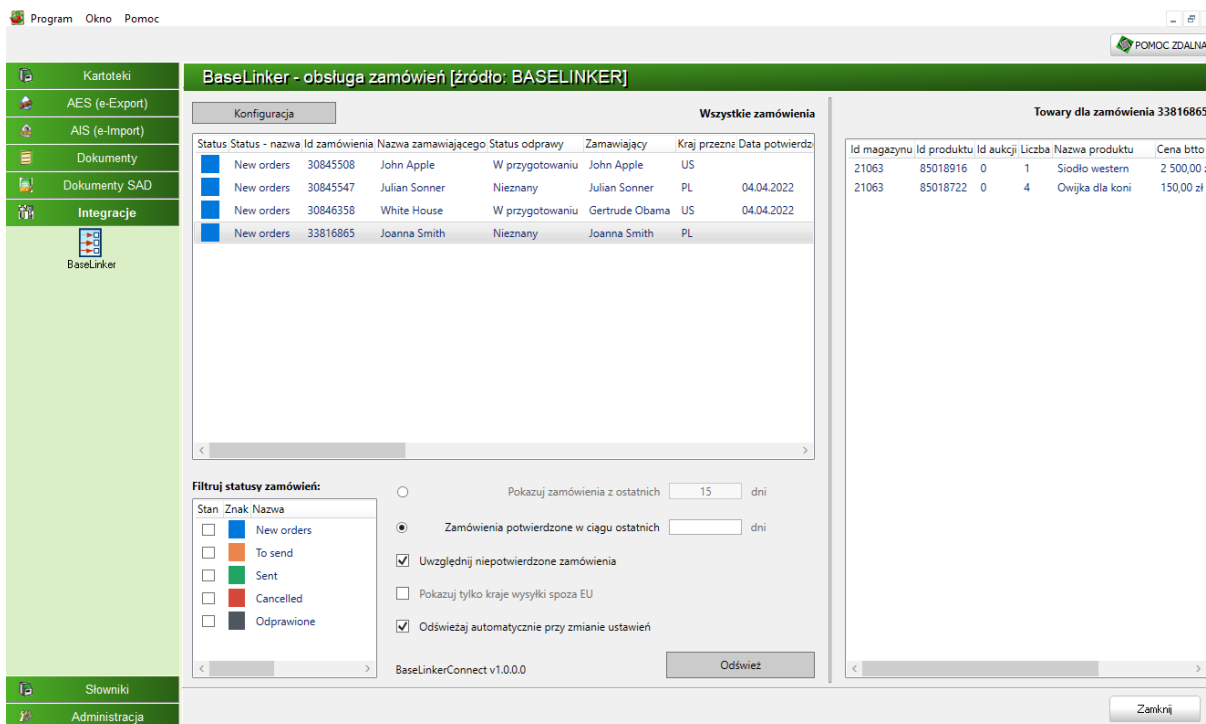

Status	Status - nazwa	Id zamówienia	Nazwa zamawiającego	Status odprawy	Zamawiający	Kraj przetrze	Data potwierdzenia
New orders		30845508	John Apple	W przygotowaniu	John Apple	US	
New orders		30845547	Julian Sonner	Nieznany	Julian Sonner	PL	04.04.2022
New orders		30846358	White House	W przygotowaniu	Gertrude Obama	US	04.04.2022
New orders		33816865	Joanna Smith	Nieznany	Joanna Smith	PL	

Id magazynu	Id produktu	Id aukcji	Liczba	Nazwa produktu	Cena brutto
21063	85018916	0	1	Siodło western	2.500,00
21063	85018722	0	4	Owijka dla koni	150,00 zł

Po najechaniu na sprawę i wciśnięciu prawego klawisza myszy otwiera się menu kontekstowe i możemy z niego wybrać działanie np. Utwórz dokument SAD z użyciem szablonu. Możemy wybrać odpowiedni szablon i program utworzy dokument SAD wypełniony danymi zamówienia i danymi obecnymi w szablonie.

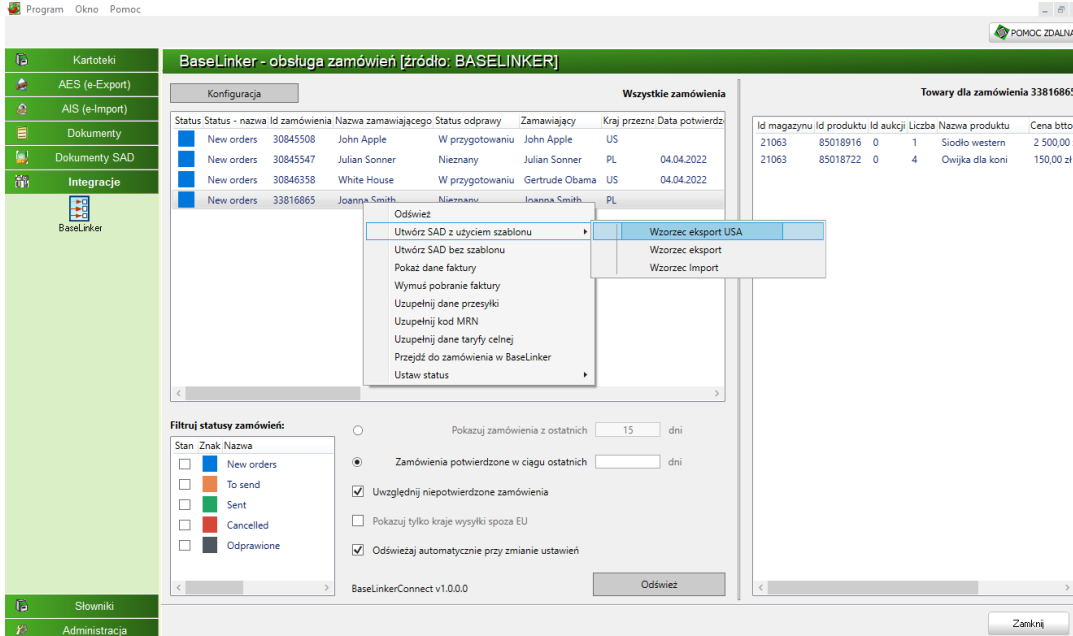

Jeśli towary w zamówieniu nie były jeszcze odprawiane w taki sposób, program poinformuje, że nie ma ich w Katalogu towarów i trzeba uzupełnić kody taryfy celnej CN.

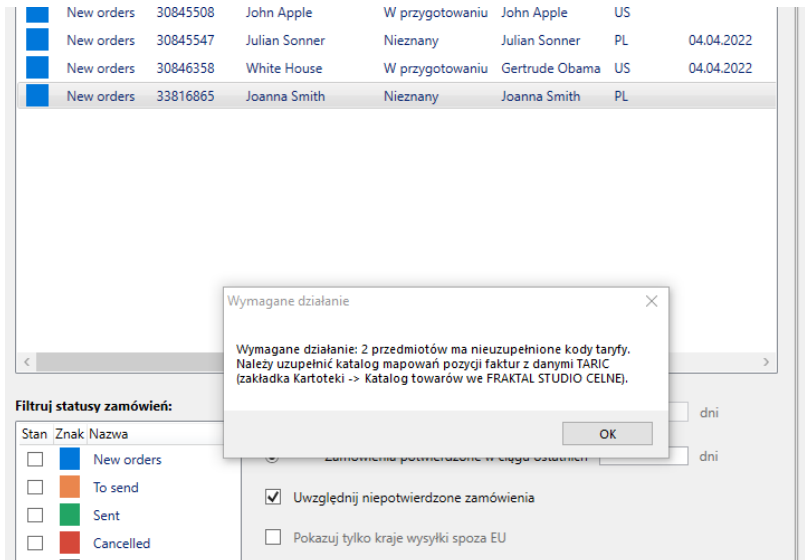

Program automatycznie dopisze te towary do Katalogu towarów. Kody CN będzie można uzupełnić po wciśnięciu przycisku TARIC.

Program Katalog mapowań pozycji faktur z danymi TARIC Okno Pomoc

Kartoteki Katalog mapowań pozycji faktur z danymi TARIC

Wyszukiwanie zawiera

Źródło danych	Typ pl	Nr katalogowy	Opis towaru	TARIC	Kraj poch.	Jednostk	Kody dodat.	Kody dodat.	Dokumenty wymagane	Informacje dodatkowe	Używaj	Nazwa grupowa	Mapow
???	EXP	85018916	Owijken Kota	5901900000	US	MTK							<input checked="" type="checkbox"/>
???	EXP	85018722	Koto Zawijka	8401100000	US				Y901				<input checked="" type="checkbox"/>
???	EXP	93314816	Kamel	1702907100	US								<input checked="" type="checkbox"/>
???	EXP	93314954	Czekolada	1701131000	US								<input checked="" type="checkbox"/>
???	EXP	93314695	Ciastko	7113200000	US				Y900				<input checked="" type="checkbox"/>
???	EXP	94368387	Tkanina ręcznie m	5406000000	US								<input checked="" type="checkbox"/>
???	EXP	85018916	Siodło western		PL								<input type="checkbox"/>
???	EXP	85018722	Owijken dla koni		PL								<input type="checkbox"/>

Wyświetlono 8 wierszy

Program zapyta nas czy chcemy przypisać kody CN do wszystkich towarów, które go nie mają. Potwierdzamy tę czynność.

EXP	93314954	Czekolada	1701131000	US					
EXP	93314695	Ciastko	7113200000	US				Y900	

Fraktal STUDIO CELNE, wersja 3.0.0.22 (nr klucza 0300)

PYTANIE

Czy rozpocząć proces przypisywania danych z taryfy celnej do wszystkich wyświetlonych pozycji katalogu?

Informacje dodatkowe:
Dane z TARIC zostaną przypisane tylko do tych pozycji katalogu, które nie mają jeszcze określonych tych danych lub zostały oznaczone jako wymagające ponownego przypisania

>>> Proces można przerwać w dowolnym momencie <<<

Otwiera się taryfa celna, w której wybieramy kod CN naszego towaru.

Taryfa celna TARIC, wersja z 25.04.2022

Kraj przeznaczenia: PL Pokazuj środki taryfowe dla eksportu **Owijka dla koni - 85018722**

Kod CN	Opis	J.uzup.
640610	-Cholewki i ich części, inne niż zakładki	
640620	-Podeszwy zewnętrzne i obcasy, z gumy lub tworzyw sztucznych	
640690	-Pozostałe	
64069030	--Komplety cholewek przymocowanych do podpodeszew (wkładek) lub do innych części składowych podeszwy, ale bez podeszew	NPR
64069050	--Podpodeszwy wyjmowane i pozostałe dodatki wyjmowane	
64069060	--Podeszwy ze skóry wyprawionej lub skóry wtórnej	
64069090	--Pozostałe	
6406909010	---Getry, sztylpy i podobne artykuły oraz ich części	
	---Pozostałe	
6500	NAKRYCIA GŁOWY I ICH CZĘŚCI	
6600	PARASOLE, PARASOLE PRZECIWSŁONECZNE, LASKI, STOŁKI MYŚLIWSKIE, BICZE, SZPICRUTY I ICH CZĘŚCI	
6700	PIÓRA I PUCH, PREPAROWANE ORAZ ARTYKUŁY Z PIÓR LUB PUCHU; KWIATY SZTUCZNE; ARTYKUŁY Z WŁOSÓW LUDZKICH	
6800	ARTYKUŁY Z KAMIENIA, GIPSU, CEMENTU, AZBESTU, MIKI LUB PODOBNYCH MATERIAŁÓW	
6900	WYROBY CERAMICZNE	
7000	SZKŁO I WYROBY ZE SZKŁA	
7100	PERŁY NATURALNE LUB HODOWLANE, KAMIEŃ SZLACHETNY LUB PÓLSZLACHETNE, METALE SZLACHETNE, METALE PLATEROWANE METALEM SZLACHETNYM I ARTYKUŁY Z NICH; SZTUCZNA BIZUTERIA; MONETY	

7403110000 [PL]

Stawki / środki Legenda kolorów

Po użyciu funkcji „Utwórz SAD...” program automatycznie wytwarza dokument SAD i jest on dostępny w kartotece Dokumenty SAD Wszystkie. Dokument jest opisany nazwą użytego wzorca i nazwą odbiorcy.

Program Dokumenty SAD Okno Pomoc

POMOC ZDALNA

Kartoteka dokumentów zgłoszeń celnych

Konfiguracja

Wybór zgłoszeń celnych

Rodzaj	Zgłoszenie	Status	Agent celny
<input checked="" type="checkbox"/> import	<input checked="" type="checkbox"/> zwykłe	<input checked="" type="checkbox"/> w przygotowaniu	HP-PRODESK-600-Edyta
<input checked="" type="checkbox"/> eksport	<input checked="" type="checkbox"/> PU (proc.upr.)	<input checked="" type="checkbox"/> zatwierdzone	Jurkiszowicz Anna
<input type="checkbox"/> tranzyt		<input checked="" type="checkbox"/> wysłane	
		<input checked="" type="checkbox"/> w odprawie	

rozpozetych w okresie od 20.04.2022 do 27.04.2022

Nr systemowy SAD: Numer własny SAD:

Warunki filtrowania: Rodzaj zgłoszeń: importowe, eksportowe Zgłoszenia w stanie: dowolnym Rozpoczęte w okresie od 2022.04.20 do 2022.04.27 Agent: Jurkiszowicz Anna

Statu	Data rozpoczęcia s	Opis dokumentu	Wartość faktury	Numer w PUSEC/BCP	Status
	25.04.2022	Wzorzec eksport USA - Joanna Smith	3100.00 PLN		w przygotowaniu
	25.04.2022	Wzorzec eksport USA - Gertrude Obama	600.00 PLN		w przygotowaniu
	25.04.2022	Wzorzec eksport USA - Julian Sonner	3000.00 PLN		w przygotowaniu

Brak danych

Komunikacja z systemem AES (e-Eksport)

MRN	Symbol	Nazwa komunikatu	Utworzenie	Opis	Nr własny	Status	Podpisany	Po

Komunikaty

Auto odświeżenie za 4 min. Liczba wyszukanych zgłoszeń: 3

Możemy otworzyć dokument i uzupełnić dane, sprawdzić poprawność, podpisać i wysłać do systemu AES Eksport jako komunikat IE515 rozpoczynający procedurę eksportu.

Zgłoszenie celne IE515 - system AES-EKSPORT

Rozdziel ... Zeruj ... Scal pozycje Cofnij scalanie Wymagane Opcjonalne Do odczytu

Dokument SAD Pozycje towarowe Status przetwarzania Dane dodatkowe Najczęściej odprawiane towary Poprawność dokumentu: ??? Dane źródłowe

Rodzaj: Deklaracja (pole 1)
 Typ: A Podtyp: A 1A: EX 1B: A 1C: WPR T5 Numer własny: 33816865 Nr akt własnych

Nadawca (symbol): FRAKTAL Wybierz Odbiorca (symbol): Joanna Smith Wybierz Przedstawicielstwo: 1 | Zgłaszający

Kraj wysyłki: PL | Polska Kod transakcji: 11 Przesyłka: Masa brutto: 17,000 kg Kontenery: Liczba opakowań: 2

Warunki dostawy: Kod: DAP Kod miejsca: 3 Miejsce: Nowy Jork
 Waluta i wartość faktury: Waluta: PLN Kurs: 1,0000 (0001.01.01) D.W.1
 Wartość: 3100,00 PLN

Środek transportu: Kod: Kraj: Oznaczenie:
 Środek transportu na granicy: Kod: 5 Kraj: PL Oznaczenie:
 Lokalizacja: miejsce UC opis
 PL441010

Podsumowanie: kwoty należne: 0,00 PLN kwoty nie podlegające zapłacie: 0,00 PLN
 Cro: 0,00 PLN Cro: 0,00 PLN
 VAT: 0,00 PLN VAT: 0,00 PLN
 Inne: 0,00 PLN Inne: 0,00 PLN
RAZEM: 0,00 PLN Masa netto: 17,000 kg

Kraj przeznaczenia: PL | Polska Dane ogólne towarów: CRN: 33816865 MRN:
 Wystawienie dokumentu: Miejsce: Warszawa Data: 25.04.2022 Status: Status

Na skróty: [Kraj przeznaczenia](#) [Główny zobowiązany](#) [Zgłaszający/Przedstawiciel](#)
 Skróty klawiaturowe:
 CTRL+S - zapisz dokument
 CTRL+R - zapisz kopię roboczą
 CTRL+D - sprawdź poprawność dokumentu
 CTRL+W - porzuć
 CTRL+K - kalkulator

Porzuć Pogląd wydruku - Sprawdź poprawność dokumentu Zapisz kopię roboczą Zapisz

Zgłoszenie celne IE15 - system AES-EKSPORT

Rozdziel ... Zeruj ... Scal pozycje Cofnij scalanie Wymagania Opcjonalne Do odczytu

Dokument SAD Pozycje towarowe Status przetwarzania Dane dodatkowe Najczęściej odprawiane towary Poprawność dokumentu: ??? Dane źródłowe

V	Lp.	Kod TARIC	Kraj	Opis
<input checked="" type="checkbox"/>	1	6406909020		SIODŁO
<input checked="" type="checkbox"/>	2	7113200000		OWIJKI D

Dane pozycji towarowej

Kod TARIC: 6406909020 Kody dodatkowe:

Samochód Kody dodatkowe PL:

Opis towaru: SIODŁO WESTERN
[14 znak]

Kraj poch.: Preferencje:

Procedura: 10 00 Dodatkowe kody szczegółów procedury:

Szczegóły procedury (główne):

Masa brutto: 15,000 kg Masa netto: 15,000 kg

Wartość: 2500,00 PLN Szczegóły wart.:

Wartość stat.: 2500,00 PLN Metoda wartościowania:

CRN: Il. j.uzup.: 0,00000

Dokumenty Korekty Należności Opakowania Ilości towaru Bezpieczeństwo Opcje

Ważny	Ogólny	Rodzaj	Kod	Numer	Tekst	Dok. pop. auto.
<input checked="" type="checkbox"/>	<input type="checkbox"/>	Dok.wy	N380			
<input checked="" type="checkbox"/>	<input type="checkbox"/>	Dok.wy	N750			
<input checked="" type="checkbox"/>	<input type="checkbox"/>	Dok.wy	Y900			

Dodaj dokument wymagany Dodaj informację dodatkową Dodaj wiele

Dodaj dokument poprzedni Dodaj dok. pop. proc. gosp. Skasuj Porządkuj

Dane wybranego dokumentu:

Ważny Ogólny Rodzaj: Wymagany dokument

Kod: N380

Numer:

Uwagi: Ilość: 0,00000

Podsumowanie wszystkich pozycji SAD

Masa netto: 17,000 kg
Masa brutto: 17,000 kg
Opakowania: 2,00 szt.
Wartość: 3100,00 PLN

Porzuc Pogląd wydruku Sprawdź poprawność dokumentu Zapisz kopię roboczą Zapisz